

Váš dopis zn.:
Ze dne:
Naše značka: SPU 140495/2019
Spisová značka: 2RP2000/2018-537205/03/02

Vyřizuje.: Ing. Květoslava Vedralová
Tel.: 725950047
ID DS: z49per3
E-mail: k.vedralova@spucr.cz

Datum: 10. 4. 2019

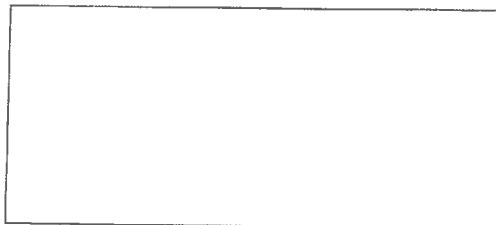

SPU 140495/2019



000508185727

VEŘEJNÁ VYHLÁŠKA - oznámení o zjišťování průběhu hranic, pozvánka k šetření hranic KoPU Tři Dvory

Státní pozemkový úřad, Krajský pozemkový úřad pro Středočeský kraj a hlavní město Praha, Pobočka Kolín jako věcně a místně příslušný správní úřad podle zákona č. 503/2012 Sb., o Státním pozemkovém úřadu a o změně některých souvisejících zákonů, a podle § 19 zákona č. 139/2002 Sb., o pozemkových úpravách a pozemkových úřadech a o změně zákona č. 229/1991 Sb., o úpravě vlastnických vztahů k půdě a jinému zemědělskému majetku, ve znění pozdějších předpisů (dále jen „zákon“), oznamuje, že v rámci zpracování návrhu komplexních pozemkových úprav v katastrálním území Tři Dvory probíhá zjišťování (šetření) průběhu hranic pozemků, které je prováděno v souladu s příslušnými ustanoveními:

- zákona č. 256/2013 Sb., o katastru nemovitostí České republiky (katastrální zákon), ve znění pozdějších předpisů,
- vyhlášky Českého úřadu zeměměřického a katastrálního č. 357/2013 Sb., (katastrální vyhláška), ve znění pozdějších předpisů,
- § 9 odst. 5 zákona č. 139/2002 Sb., o pozemkových úpravách a pozemkových úřadech, ve znění pozdějších předpisů (dále jen zákon)
- § 8 a § 10 vyhlášky č. 13/2014 Sb., o postupu při provádění pozemkových úprav a náležitostech návrhu pozemkových úprav, ve znění pozdějších předpisů.

Předmětem zjišťování průběhu hranic bude:

- Průběh hranic obvodu komplexních pozemkových úprav – změna části obvodu pozemkových úprav v návaznosti na aktuální územní plán

Na šetření hranic obvodu pozemkových úprav jsou zváni pouze vlastníci pozemků jejichž pozemky se šetřenou hranicí sousedí.

V souladu s ustanovením § 37 a § 42 katastrálního zákona Vás žádáme, abyste se Vy nebo Vámi zmocněný zástupce zúčastnil zjišťování průběhu hranic pozemků, které se uskuteční dne:

16. května 2019 v časech dle přiloženého seznamu

časy zahájení šetření a místa srazů účastníků šetření jsou zakresleny v grafické příloze

Pokud se komise při zjišťování průběhu hranic zdrží, prosíme vlastníky, aby vyčkali jejího příchodu u místa srazu vyznačeného v grafické příloze.

Kromě zjišťování průběhu hranic komise prověřuje i popisné informace katastrálního operátu (např. jméno vlastníka, rodné číslo, adresu trvalého pobytu, nebo název organizace, adresu sídla, IČ právnické osoby aj.). Na základě této uvedené skutečnosti **přineste** prosím k tomuto šetření **platný průkaz totožnosti (občanský průkaz)**, zřizovací listinu právnické osoby a jiné úřední listiny nutné pro zápis do katastru nemovitostí, vztahující se k Vaší osobě a nemovitostem ve Vašem vlastnictví. Osoby zastupující vlastníky přinesou plnou moc podepsanou od oprávněné osoby. Podpis na plné moci nemusí být úředně ověřený.

Podrobným průzkumem terénu se zjišťuje nesoulad mezi skutečností v terénu a stavem evidovaným v katastru nemovitostí. Současně se posuzují možnosti změny druhů pozemků.

Zároveň si Vás dovoluujeme upozornit, že ve smyslu § 37 odst. 1 písm. a) zákona č. 256/2013 Sb., (katastrální zákon), jste Vy osobně nebo Vámi zmocněný zástupce povinen zúčastnit se zjišťování průběhu hranic pozemků. Nepřítomnost pozvaného vlastníka a jiného oprávněného nebo jejich zástupce při zjišťování průběhu hranic není, dle ustanovení § 42 odst. 6 katastrálního zákona, na překážku využití výsledků zjišťování průběhu hranic k vyhotovení nových souborů geodetických a popisných informací v katastru nemovitostí.

Současně Vás upozorňujeme na povinnost vlastníků a jiných oprávněných, podle ustanovení § 37 odst. 1 písm. a) a b) katastrálního zákona, zúčastnit se na výzvu jednání, označit trvalým způsobem nesporné hranice svých pozemků, pokud nejsou jinak označeny (plot, zeď a jiné). Neoznačují se hranice pozemků, které jsou sloučeny do větších celků, a hranice druhů pozemků mezi sousedními pozemky téhož vlastníka nebo jiného oprávněného.

Žádáme pozvané vlastníky, aby se šetření hranic obvodu pozemkové úpravy zúčastnili nebo poslali své zástupce s plnou mocí, neboť jejich účast na šetření hranic obvodu pozemkových úprav je nutná.

V případě jakýchkoliv dotazů volejte přímo zpracovatele geodetických prací, kterým je firma Geodetales Chrudim s.r.o: Ing. Tereza Volfová, Ing. Aleš Kubát na telefonních číslech: 734 385 113, 602 733 178 nebo 736 535 466.

Děkujeme Vám za spolupráci a jsme s pozdravem

Ing. Jana Zajícová
vedoucí Pobočky Kolín
Státní pozemkový úřad

v z. Ing. Jitka Málková
Otisk úředního razítka



Příloha/Přílohy

1. Tři Dvory_Seznam pozvaných vlastníků
2. Tři Dvory_mapa srazů

Rozdělovník k ČJ: SPU 142044/2019

Komplexní pozemkové úpravy v k.ú. Tři Dvory - žádost o vyvěšení veřejné vyhlášky - oznámení o zjišťování průběhu hranic, pozvánka k šetření hranic na úřední desce obce Tři Dvory

| č. | Adresát | Adresa | Forma | Odesláno |
|----|----------------|-----------------------------|--------|----------|
| 1 | Obec Tři Dvory | č. p. 271, 280 02 Tři Dvory | Obdrží | DS |
| 2 | Obec Tři Dvory | č. p. 271, 280 02 Tři Dvory | | Poštou |

VYVĚŠENO: 15. 4. 2019

SEJMUTO :

- Seznam vlastníků pro zjišťování průběhu hranic pozemkové úpravy

| Příjmení, jméno (název) | Adresa | LV | Podíl | Parcela | Sraz č. | Den | Hodina |
|--|---|-------|-------|-----------|------------|-------|--------|
| Agentura hospodaření s nemovitým majetkem MO - Oddělení územní správy nemovitého majetku Pardubice | Teplého 1899, 53002 Pardubice - Zelené Předměstí | 365 | 1/1 | KN 1071/2 | 4 | 16.5. | 13:00 |
| Burdová Věra Ing. | Cukrovarská 129, 28201 Český Brod - Liblice | 607 | 1/1 | KN 780/2 | 1 | 16.5. | 8:00 |
| Černá Marie | Tři Dvory 19, 28002 Tři Dvory | 35 | 1/1 | PK 768 | 1 | 16.5. | 8:00 |
| Česká republika | | 365 | 1/1 | KN 1071/2 | 4 | 16.5. | 13:00 |
| | | 10002 | 1/1 | KN 823/2 | 1 | 16.5. | 8:00 |
| | | | | KN 823/2 | 2 | 16.5. | 10:00 |
| | | | | PK 776 | 1 | 16.5. | 8:00 |
| | | 60000 | 1/1 | KN 1067/1 | 1 | 16.5. | 8:00 |
| | | | | KN 1067/1 | 2 | 16.5. | 10:00 |
| Drahňovský Luděk | Safaříkova 808, 28201 Český Brod | 3 | 1/1 | PK 785 | 1 | 16.5. | 8:00 |
| GAMA PRAGUE DEVELOPMENT, s.r.o. | Holečkova 789/49, 15000 Praha - Smíchov | 683 | 1/1 | KN 743/41 | 3 | 16.5. | 11:30 |
| | | | | PK 741 | 3 | 16.5. | 11:30 |
| Hrubeš Jan | Tři Dvory 267, 28002 Tři Dvory | 27 | 1/1 | PK 767 | 1 | 16.5. | 8:00 |
| Janeček Ondřej Ing. | Čekanovská 2293, 19016 Praha - Újezd nad Lesy | 734 | 1/8 | PK 778 | 1 | 16.5. | 8:00 |
| K.A.L.T. Logistic s.r.o. | K Raškovci 807, 28002 Kolín - Kolín V | 732 | 1/1 | PK 742 | 3 | 16.5. | 11:30 |
| Kárníková Dana | Ortenova 337, 53353 Pardubice - Ohrazenice | 734 | 1/8 | PK 778 | 1 | 16.5. | 8:00 |
| Kašík Josef | Novotný Dvůr 120, 58001 Havlíčkův Brod - Svatý Kříž | 20 | 1/6 | PK 748 | 2 | 16.5. | 10:00 |
| | | | | PK 748 | 3 | 16.5. | 11:30 |
| Kašparová Dana | Sadová 600, 28002 Kolín - Kolín V | 668 | 1/1 | PK 784 | 1 | 16.5. | 8:00 |
| Klimtová Marcela | Bellušova 1845/6, 15500 Praha - Stodůlky | 734 | 1/4 | PK 778 | 1 | 16.5. | 8:00 |
| Košík Jiří | Tři Dvory 300, 28002 Tři Dvory | 437 | 1/1 | PK 783 | 1 | 16.5. | 8:00 |
| | | | SJM | | | | |
| | | 649 | 1/3 | PK 736 | 3 | 16.5. | 11:30 |
| | | 659 | 1/1 | PK 775 | 1 | 16.5. | 8:00 |
| | | | | PK 792 | 1 | 16.5. | 8:00 |
| | | | | PK 805 | 1 | 16.5. | 8:00 |
| Košík Ladislav | Tři Dvory 25, 28002 Tři Dvory | 649 | 1/3 | PK 736 | 3 | 16.5. | 11:30 |
| Košík Miloš | Tři Dvory 312, 28002 Tři Dvory | 649 | 1/3 | PK 736 | 3 | 16.5. | 11:30 |
| Košíková Ilona | Tři Dvory 300, 28002 Tři Dvory | 437 | 1/1 | PK 783 | 1 | 16.5. | 8:00 |
| | | | SJM | | | | |
| Krajská správa a údržba silnic Středočeského kraje, příspěvková organizace | Zborovská 81/11, 15000 Praha - Smíchov | 355 | 1/1 | KN 1075/7 | 1 | 16.5. | 8:00 |
| Král Josef | Tři Dvory 45, 28002 Tři Dvory | 653 | 1/1 | PK 779 | 1 | 16.5. | 8:00 |
| Krejčíková Alena | Tři Dvory 170, 28002 Tři Dvory | 734 | 1/8 | PK 778 | 1 | 16.5. | 8:00 |
| Marek Stanislav | Kostnická 727, 28002 Kolín - Kolín IV | 20 | 1/2 | PK 748 | 2 | 16.5. | 10:00 |
| | | | | PK 748 | 3 | 16.5. | 11:30 |
| Ministerstvo obrany | Tychonova 221/1, 16000 Praha - Hradčany | 365 | 1/1 | KN 1071/2 | 4 | 16.5. | 13:00 |
| Miškovský Libor | Tři Dvory 4, 28002 Tři Dvory | 175 | 1/1 | PK 735 | 3 | 16.5. | 11:30 |
| Obec Tři Dvory | Tři Dvory 271, 28002 Tři Dvory | 1000 | 1/1 | KN 685/2 | 4 | 16.5. | 13:00 |
| | | | | KN 734/1 | 3 | 16.5. | 11:30 |
| | | | | KN 734/1 | 4 | 16.5. | 13:00 |
| | | | | KN 743/8 | 2 | 16.5. | 10:00 |
| | | | | KN 743/8 | 3 | 16.5. | 11:30 |
| | | | | KN 743/9 | 3 | 16.5. | 11:30 |
| | | | | KN 760/3 | 2 | 16.5. | 10:00 |
| | | | | KN 760/4 | 1 | 16.5. | 8:00 |
| | | | | KN 760/4 | 2 | 16.5. | 10:00 |
| | | | | KN 760/5 | 2 | 16.5. | 10:00 |
| | | | | KN 760/6 | 2 | 16.5. | 10:00 |
| | | | | KN 760/7 | 2 | 16.5. | 10:00 |
| | | | | KN 772 | 1 | 16.5. | 8:00 |
| | | | | KN 1066/2 | 1 | 16.5. | 8:00 |
| | | | | KN 1066/2 | 2 | 16.5. | 10:00 |
| | | | | KN 1067/2 | 1 | 16.5. | 8:00 |
| | | | | KN 1068/1 | 3 | 16.5. | 11:30 |
| | | | | KN 1068/1 | 4 | 16.5. | 13:00 |

- Seznam vlastníků pro zjišťování průběhu hranic pozemkové úpravy

| Příjmení, jméno (název) | Adresa | LV | Podíl | Parcela | Sraz č. | Den | Hodina | | | | |
|-------------------------|--|-----------|------------|--------------------|--------------------------------|-------|------------|---------|--------|-------|--|
| | | | | KN 1070 | 416.5. | 13:00 | | | | | |
| | | | | KN 1072/1 | 116.5. | 8:00 | | | | | |
| | | | | KN 1072/3 | 116.5. | 8:00 | | | | | |
| | | | | KN 1072/3 | 316.5. | 11:30 | | | | | |
| | | | | KN 1073/1 | 116.5. | 8:00 | | | | | |
| | | | | PK 712 | 316.5. | 11:30 | | | | | |
| | | | | PK 761 | 116.5. | 8:00 | | | | | |
| | | | | PK 761 | 216.5. | 10:00 | | | | | |
| | | | | PK 761 | 316.5. | 11:30 | | | | | |
| | | | | PK 772 | 116.5. | 8:00 | | | | | |
| | | | | PK 773 | 116.5. | 8:00 | | | | | |
| | | | | PK 787 | 116.5. | 8:00 | | | | | |
| | | | | PK 1072/1 | 116.5. | 8:00 | | | | | |
| Podnecká Renata Mgr. | Růžová 107, 28002 Ovčáry | 221 | 1/1 | PK 791 | 116.5. | 8:00 | | | | | |
| Pospíšil David | Tři Dvory 263, 28002 Tři Dvory | 720 | 1/1 | KN 734/2 | 316.5. | 11:30 | | | | | |
| Sahánková Jiřina | Karolíny Světlé 2145, 54401 Dvůr Králové nad Labem | 201 | 1/6 | PK 748 | 216.5. | 10:00 | | | | | |
| | | | | PK 748 | 316.5. | 11:30 | | | | | |
| Seifertová Irma | Tři Dvory 27, 28002 Tři Dvory | 539 | 1/1 | PK 749 | 216.5. | 10:00 | | | | | |
| | | | | PK 749 | 316.5. | 11:30 | | | | | |
| Serbusová Jaroslava | Tři Dvory 172, 28002 Tři Dvory | 61 | 1/1 | PK 743 | 216.5. | 10:00 | | | | | |
| | | | | PK 743 | 316.5. | 11:30 | | | | | |
| Schmidtová Zuzana Mgr. | třída Edvarda Beneše 1525/80, 50012 Hradec Králové - Nový Hradec Králové | 734 | 1/8 | PK 778 | 116.5. | 8:00 | | | | | |
| Skoupá Věra | Škroupova 518, 28002 Kolín - Sendražice | 712 | 1/1 | PK 782 | 116.5. | 8:00 | | | | | |
| Státní pozemkový úřad | Husinecká 1024/11a, 13000 Praha - Žižkov | 10002 | 1/1 | KN 823/2 | 116.5. | 8:00 | | | | | |
| | | | | KN 823/2 | 216.5. | 10:00 | | | | | |
| | | | | PK 776 | 116.5. | 8:00 | | | | | |
| Strnad Jan Ing. | Plynárenská 830, 28002 Kolín - Kolín IV | 702 | 1/1 | PK 769 | 116.5. | 8:00 | | | | | |
| | | | | PK 780 | 116.5. | 8:00 | | | | | |
| | | | | PK 781 | 116.5. | 8:00 | | | | | |
| | | | | PK 800 | 116.5. | 8:00 | | | | | |
| | | | | PK 801 | 116.5. | 8:00 | | | | | |
| | | | | PK 806 | 116.5. | 8:00 | | | | | |
| | | | | PK 809 | 116.5. | 8:00 | | | | | |
| | | | | PK 813 | 116.5. | 8:00 | | | | | |
| | | | | PK 814 | 116.5. | 8:00 | | | | | |
| | | | | PK 786 | 116.5. | 8:00 | | | | | |
| Strnad Jan Ing. | Plynárenská 830, 28002 Kolín - Kolín IV | 710 | 1/1 | PK 786 | 116.5. | 8:00 | | | | | |
| Středočeský kraj | Zborovská 81/11, 15000 Praha - Smíchov | 355 | 1/1 | KN 1075/7 | 116.5. | 8:00 | | | | | |
| Svoboda Jiří | Tři Dvory 333, 28002 Tři Dvory | 665 | 1/1 SJM | KN 1122 | 416.5. | 13:00 | | | | | |
| | | | | KN 1123 | 416.5. | 13:00 | | | | | |
| | | | | KN 1125 | 416.5. | 13:00 | | | | | |
| | | | | KN 1126/2 | 416.5. | 13:00 | | | | | |
| | | 695 | 1/2 | KN 1126/1 | 416.5. | 13:00 | | | | | |
| | | | | KN 1127 | 416.5. | 13:00 | | | | | |
| | | | | KN 1128 | 416.5. | 13:00 | | | | | |
| | | | | KN 1129 | 416.5. | 13:00 | | | | | |
| | | | | KN 1130 | 416.5. | 13:00 | | | | | |
| | | | | KN 1131 | 416.5. | 13:00 | | | | | |
| | | | | KN 1132 | 416.5. | 13:00 | | | | | |
| | | | | KN 1133 | 416.5. | 13:00 | | | | | |
| | | | | KN 1134 | 416.5. | 13:00 | | | | | |
| | | | | KN 1135 | 416.5. | 13:00 | | | | | |
| | | | | KN 1136 | 416.5. | 13:00 | | | | | |
| | | | | KN 1138 | 416.5. | 13:00 | | | | | |
| | | | | Svobodová Eva Ing. | Tři Dvory 333, 28002 Tři Dvory | 665 | 1/1 SJM | KN 1122 | 416.5. | 13:00 | |
| | | | | | | | | KN 1123 | 416.5. | 13:00 | |
| KN 1125 | 416.5. | 13:00 | | | | | | | | | |
| KN 1126/2 | 416.5. | 13:00 | | | | | | | | | |
| 695 | 1/2 | KN 1126/1 | 416.5. | 13:00 | | | | | | | |
| | | KN 1127 | 416.5. | 13:00 | | | | | | | |
| | | KN 1128 | 416.5. | 13:00 | | | | | | | |

- Seznam vlastníků pro zjišťování průběhu hranic pozemkové úpravy

| Příjmení, jméno (název) | Adresa | LV | Podíl | Parcela | Sraz č. | Den | Hodina |
|--|---|-------|-------|-----------|---------|-------|--------|
| | | | | KN 1129 | 416.5. | 13:00 | |
| | | | | KN 1130 | 416.5. | 13:00 | |
| | | | | KN 1131 | 416.5. | 13:00 | |
| | | | | KN 1132 | 416.5. | 13:00 | |
| | | | | KN 1133 | 416.5. | 13:00 | |
| | | | | KN 1134 | 416.5. | 13:00 | |
| | | | | KN 1135 | 416.5. | 13:00 | |
| | | | | KN 1136 | 416.5. | 13:00 | |
| | | | | KN 1138 | 416.5. | 13:00 | |
| Štelová Hana | Tři Dvory 64, 28002 Tři Dvory | 222 | 1/1 | KN 1137 | 416.5. | 13:00 | |
| Úřad pro zastupování státu ve věcech majetkových | Rašínovo nábřeží 390/42, 12800 Praha - Nové Město | 60000 | 1/1 | KN 1067/1 | 116.5. | 8:00 | |
| | | | | KN 1067/1 | 216.5. | 10:00 | |
| Vašková Emilie | Kostnická 764, 53006 Pardubice - Svítkov | 201 | 1/6 | PK 748 | 216.5. | 10:00 | |
| | | | | PK 748 | 316.5. | 11:30 | |
| Veselá Ivana | Tři Dvory 277, 28002 Tři Dvory | 260 | 1/1 | PK 770 | 116.5. | 8:00 | |
| | | | | PK 777 | 116.5. | 8:00 | |
| Vopěnka Jan | Tři Dvory 280, 28002 Tři Dvory | 643 | 1/2 | KN 1124 | 416.5. | 13:00 | |
| Vopěnka Stanislav | Roháčova 223, 28002 Kolín - Kolín III | 643 | 1/2 | KN 1124 | 416.5. | 13:00 | |
| ZOD Zálabí, a.s. | Na Františku 358, 28002 Ovčáry | 319 | 1/1 | PK 745 | 216.5. | 10:00 | |
| | | | | PK 745 | 316.5. | 11:30 | |
| | | 734 | 1/4 | PK 778 | 116.5. | 8:00 | |

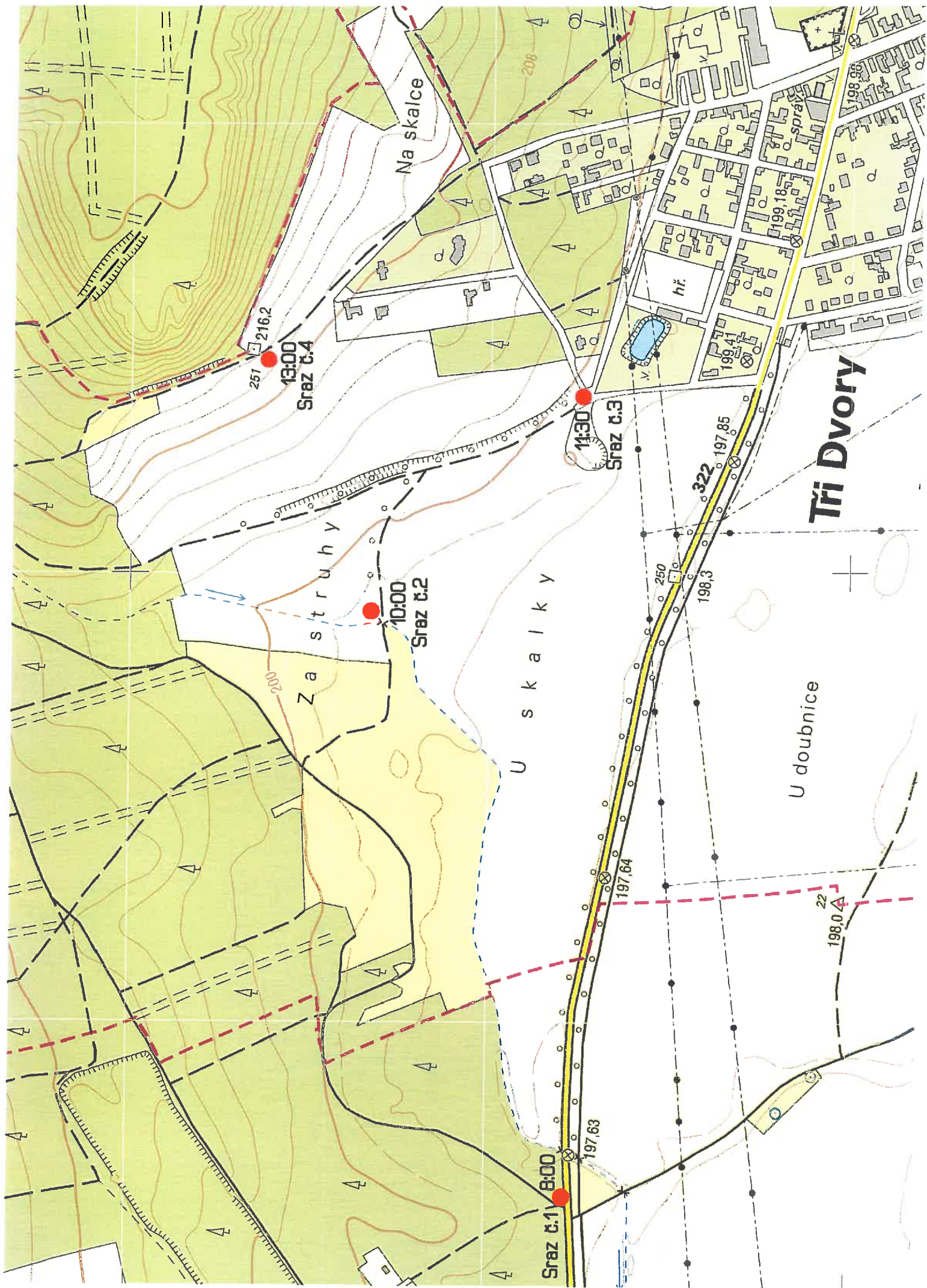

Tři Dvory

Sraz č.1 8:00

Sraz č.2 10:00

Sraz č.3 11:30

Sraz č.4 13:00

Na skalce

Za struhy

U skalky

U doubnice

hř.

22

198,0

322

198,3

250

197,85

197,64

197,63

251

216,2

206

199,18

199,41

198,98